

EP

Evidenca prisotnosti

razvita za akademsko okolje



V sodelovanju

Univerza v Ljubljani
Fakulteta za družbene vede



Evidenca
prisotnosti

Enostavna uporaba preko spleta

Danes 16.30

+ Malica	+ Dopust	+ Izhod	+ Ostalo
Začetek ob 9:00	Osebni izhod od 9:00 do 15:34 Potrjevanje (mrobida) 6:34	Malica od 17:50 Sedaj lahko odidele na malico. Ko se vrnete, kliknite tukaj, da zaključite dogodek.	Zaključek

- Prilagojenost uporabnikom akademskih ustanov (pedagogi, raziskovalci, strokovne službe)
- Hitra vpeljava v delovno okolje
- Inteligentni sistem s sprotnim preverjanjem vnosov
- Možna uporaba kartic in prstnih odtisov



V sodelovanju
Univerza v Ljubljani
Fakulteta za družbene vede

razvito za akademsko okolje

Pregleden način evidence

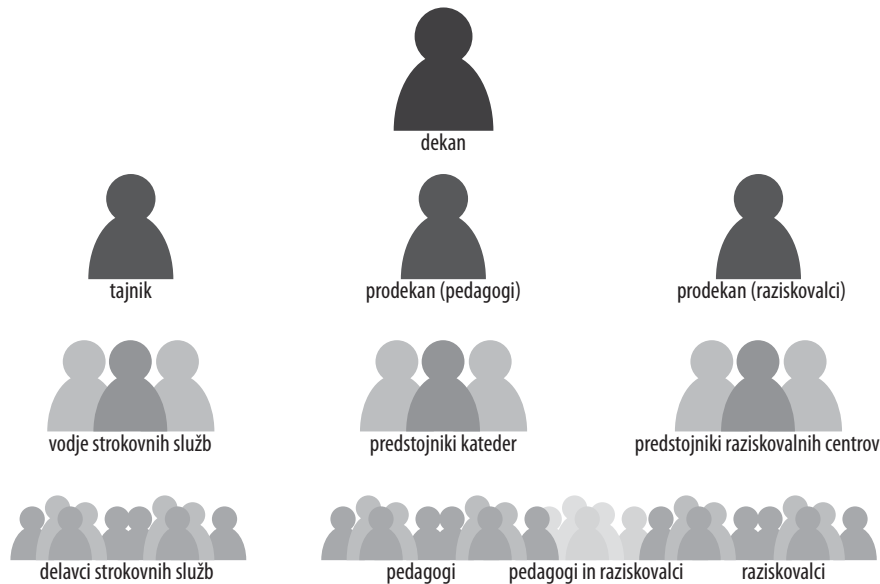

- Procesi in poročila, prilagojena organizacijski shemi fakultet
- Skladnost z zakonodajo o evidenci prisotnosti
- Podpora dvoizmenskemu in drsečemu delovnemu času

Segmentiran pregled poročil

Mesečna statistika *januar 2013*



Uporabnik	Obveznost Dejansko Sama delo	Redni/MI Študijski/MI Bil/Por/Oče	Premešeno % Izredno	Slanje	Nadurno Plačano	Malica *30*	Službeni Dnebn Komp
Novak	176.00	2 2 44	100%	7:42	6.53	6.44	
Janez	173.41	0 0 0	-2.19			0.03	1:10
	157.41	0 0 0					
Gorjup	176.00	1 3 53	6.18	18:09		3.49	3:31
Mojca	184.45	0 0 0	8.45			1.19	0:55
	176.45	0 0 0	3.06				
Mencinger	176.00	0 0 20	5.15	12:18		8.30	4:30
Anja	167.03	0 0 0	-0.57			0.17	
	167.03	0 0 0	8.00				
Lukanič	176.00	0 0 36	20.00	36:18	20.07	4.10	
Franjo	177.25	0 0 0	9.25				
	177.25	0 0 0	6.53				8:00

- Pregled dnevne, mesečne in letne statistike v realnem času
- Izvoz podatkov, združljiv s kadrovskimi in računovodskimi sistemi (pdf, xls, ...)
- Skupna mesečna statistika po uporabnikih
- Podrobna dnevna statistika posameznega uporabnika
- Pregled statistike podrejenih



Razvito za akademsko okolje

Enostavna
uporaba
preko spleta

Pregleden
način
evidence

Segmentiran
pregled
poročil

Že osnovna različica omogoča tudi

- pripravo in večnivojsko potrjevanje potnih nalogov
- opozarjanje in obveščanje preko elektronske pošte
- večnivojsko potrjevanje dogodkov
- vezavo prijave na določen IP naslov (evidence se lahko vodi samo na službenem računalniku)
- avtentikacijo uporabnikov preko obstoječega imeniškega sistema AD

EP

Evidenca prisotnosti

»S sistemom Evidenca prisotnosti smo zelo zadovoljni, saj nam je omogočil hitro in za uporabnike nestresno vpeljavo. Je preprost za uporabo, hkrati pa nam zagotavlja vse informacije o prisotnosti in odsotnosti zaposlenih, ki jih potrebujemo v skladu s predpisi kot tudi za analize delovnega časa.«

Jože Glazer, univ. dipl. soc., tajnik Fakultete za družbene vede

Enostavna
uporaba
preko spleta

Pregleden
način
evidence

Segmentiran
pregled
poročil

<http://spock.si/produkti/ep>



Spock

Informacijski sistemi, d.o.o.
+386 (0)41 456 994
info@spock.si